ˋE L

ˆ 2022 6 ˜

↕

ч ˋE ą ƀ ˘ ê ˋE Ìˋ ê ├ Ìˋ ȁ Ţ

ψ ê˛˛ ˋE ├ ˈ Ìˋ ê˛˛ ˋE 2 ——˛˛ ˋE

ˇ ą Ìˋ ȁ˛˛ ├´ ê ˛˛ ↕ Ìˋ ê˛˛ ˋE

1 -- ƀ Ìˋ ˜ ˇ ˘ Ɨʊˋ E ˛˘

L L Â

ʜ L

˙ ˘ ɾ

ˆ ʜ˜ Ғ ȁ Ғ ʊ̆ ȁ ʼ

ˆ ̂ ̂ ̂ ˜ ʒ̈ Ʊ ʽE ˪ Ғ ʅ˘ ˥

˩ ʼ

ˆ ˜ ʽE 1 12 ɷ ṗ ʟ Ғ 5000ʼ ʺḤ ғ

⌠ Ϫ ⌈ ˆ Й̨ “ ⌈ ” ˜ 20% ˘

ʽE ʊ̆ ˥ ʼ

ˆ ɲ˜ ˥ ˩ ⌠ ʒ̈ Ғ ʼ

ˆ ʹE˜ ʒ̈ 3 ʊ̆ Ʊ ˥ ˩ ʹ ʅ˘ ʊ̆ ي

Ж Ѐ Ţ ą ⅞ ą

ˆ ˜ ’ ˘. ȁ ȁ ⌈

ȁ ŭ ⅞ ’

ˆ ҩ˜ ą ’ ’

ˆ ̂ ̂ ̂ ˜ ą ҕ ̃Ḥ ̱ ˘

⅞’

ˆ ˜ خي ̃Ḥ ̱ Ӿ 12 ɷ ṗ ѣ ŭ ч ̱ ˪ ˩

’

ˆ

ˆ ɲ˜ ą ҕ ̃Ḥ ̱ ̀E ف’

ˆ ́E˜ Ҩ ȁ Ҩ ψ ȁ ̱ ˩ ί Â

ꓘ ῇ ̀E ɢ خي ŭ ˆ. ˚ ˜ ˘

ɢ Һ ʒ˩ ˘ ∟ ̃ ˘ ȁ شم

№ ˘ ŭ ҕ˩ Â

ꓘ Ӝ ꓶ ɷ Ӿ˘ ̀E φ ˆ. ≠ ˜ ˜

ɢ ȉ ˘ Ҩ ψ ˘ ғ Ҩ ȁ ̱ ȁ Ҩ ψ

Ϩ Ӿ ą Â ̀E خي Ҩ ψ Ӿ2 ɷ´ ṗ ̀E ∟ Â

φ ˆ. ≠ ˜ ˜ ɣ ɢ 100’ ɣ ɢ 5% ˘

ᾧ ɢ ╠ ˘ ȉ ą ’ خي ∟ Ţ Â

̀E ꓶ ɷ φ ˆ. ≠ ˜ ˜ ɢ ˆ. ̃Ḥ ̱

˜ ˘ ĭ ŭ ҕ˩ Â

ҩ ꓘ ŋ Ӿ˘ ̀E ą φ ˆ. ≠ ˜ ˜

Ҩ ψ ˘ ғ Ҩ ȁ ̱ ȁ Ҩ ψ Ϩ Â ̀E خي

Ҩ ψ Ӿ2 ɷ´ ṗ ̀E ∟ ÂÈ φ ˆ. ≠ ˜ ˜ خي ⌈ 10% ̣ ̣ ̣ ғ Ҩ

[illegible]

Ն

ҩ ᛘ ҩ ᾿Е й ὶ ᾿Е ↓

ą Â᾿Е й ὶ ᾿Е ↓ ˘ ҟ

ψ ƀ ═ Â

ҩ ᛘ ᾿Е خي Ӣ ↓ ˘ ч ˘ خي Ҩ ψ

Ӿ ὕ ᾿Е ⊥˘ ҟ ψ ‘

^ ~ ⅄ ˘ ’

^ ҩ~ Ҩ ᵣ ’

^ ~ ’

^ ~ ⊢´ ч ὶ Â

Ҩ ᵣ خي᾿Е ὕ ῃ ᾿Е ӊ ˘ ˛ ὕ

شم ˘ ƀ ч ˘ ᾧ ɢ ҟ ψ ˘ ᵖ.

Ҩ ψ ˘ خي2 ɞ´ ῥ ᾿Е ⊥ Ҩ ᵣ شم ⅄ ὕ ⌐ Â

ҩ ᛘ ᾿Е ˘ خي ´ Ҩ ψ Ӿ2 ɞ´ ῥ ᾿Е ⊥

Ӣ ῥ ‘

^ ~ ⅄ ’ ὕ ΐ ᵣ ⅄ ’

^ ҩ~ ’ ȁ № ˇ ’

^ ~ ⅞’

^ ~ ˜ ^ ~ ’

^ ɟ~ Ҩ ȁ Ҩ ψ ȁ ⌐ ⌐ ’

^ ´Е~ ´ ҟ ψ ’

^ ≠ ~ ⊢´ ὶ ῥ Â

ὕ ˜ ´ ȁ ȳ ᵃᵒ ȁ ˘ ὶ ˜ ↕

Â

ҩ ᛘ ɟ Ӿ ɢ Ҩ ʒ ⌐ Â

᾿Е ȁ شم № ˘ ΐ

شھ ╠ ˇ ≠ ҥ˘ ˘ ą Â

ҩ ᛘ ´Е ᾿Е ɢ ҟ ⊥ ᵃᵒ ^. ~

˘ خي Ӿ ᾧ Ϩ ʒ Ѫ ὕ ⁞ ˜ ´ Â

ҩ ᛘ ≠ ᾿Е ^ خي᾿Е ᵃᵒ

Ţ ŋ ˜ ˘ خي ´ Ҥ Ψ Ӿ 2 ɷ ´ ṗ ʽE ʟ Ӣ ṗ ʿ

ˆ ˜ ť ɾ ʎ ʼ

ˆ Ҥ ˜ ą ʼ

ˆ ˆˆˆ ˜ ˇ ʼ

ˆ ˜ ˜ ʼ ȁ № ˇ ˆ ˜ ʼ

ˆ ɟ ˜ щ ŭ ˜ ʼ

ˆ ʹE ˜ Ҥ ȁ Ҥ Ψ ȁ ˨ ˨ ʼ

ˆ ≠ ˜ ´ ĸ Ψ Â

ɟ ą ƀ

Ҥ ˥ ŋ̃ ʽE ˨ ą ʼ ˘

ʼ ˇ ˜ ʼ Â

ʽE ˥ ˥ ƀ ą ʼ ˘ ŭ Ʊ

ᵇ Ψ ʟ Â

ʽE ᵇ Ψ ч ʽE خي ȁ ˥

╠ ´ ʟ ˘ ŭ Ʊ Ҥ Ψ ʟ Â Ҥ Ψ خي ⌠ ʟ Ӿ ŭ

Ʊ ˛ ├ ´ ʟ ʽE ʟ Â

Ҥ ˥ Ӝ ʽE ȁ ‰ ȁ شم ą ʼ Â ʽE

Ҥ Ψ ˥ ŋ ʼ ˘ ƀ ą ʼ ť

ê ʽE ƀ ą ʼ Ғ ʟ Ȉ Ӣ ê Ғ ʟ Ȉ ˜ Â

ƀ ⅞ خي ˘ ʽE خي ê Ғ ʟ Ȉ

Ţ ť ɾ ʎ Â خي ą ˚˚ س ʼ ˘ خي ê Ғ

ʟ Ȉ Ţ ʟ ʼ ŭ ȁ ȁ ˚˚ س Ɂ ȁ

Â

ê Ғ ʟ Ȉ Ҥ Ψ ˇ Ҥ Ψ ˘ خي ´ Ҥ Ψ Ӿ

2 ɷ ´ ṗ ʽE ʟ Â

ˆˆˆ ˥ ˘ ʽE Ψ Ҥ ƀ ą ʼ

ť ʟ ˘ ɢ ʟ Ɂ Â

ʹY Ψ Ғ ʟ ч ʽE خي ˘ Ҥ Ψ

ʽE ʟ ƀ ą ʼ خي ȁ Ɣ ʊ̆

Â

ȃ ʅ ʽE ˬ ˭ ˬ

Ѓ ↕

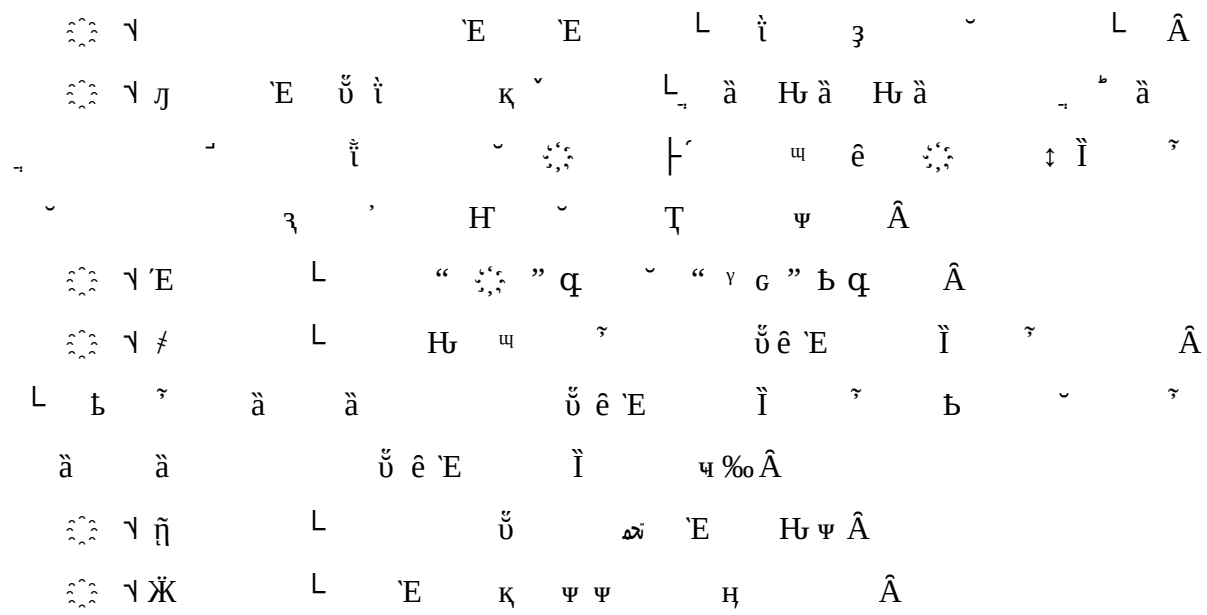

Ѐ

2022 6 7